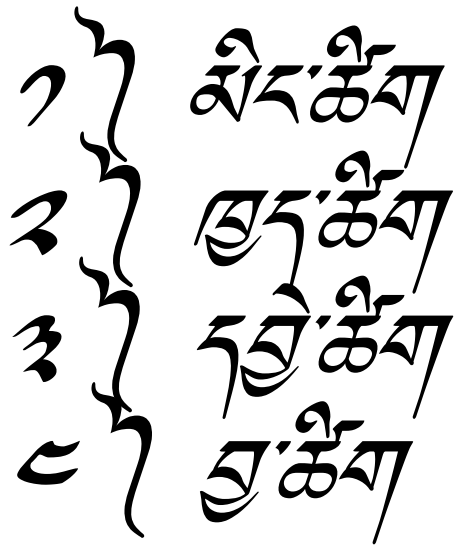
མིང་ཆོག་དང་བྲ་ཆོག་ཁྲད་ཆོག་ཆུ་འོས་འབབ་ལྟེགམ་འབད་ལག་ལེན་འཐབ་ཐངས།



དེ་སྦྱོང།

- མིང་ཆོག་ ཁྲད་ཆོག་ དབྱེ་ཆོག་ དང་བྱ་ཆོག་ཚུ་ བརྡ་དོན་འབད་བའི་སྐབས་ སྐད་ཡིག་གྱི་ སྤྱིགས་ཤིང་ཞིན། དེ་ཡང་ བརྡ་དོན་ཚུལ་མཐུན་འགྱོ་ཐབས་ལུ་ ཡིག་སྒྱིར་གྱི་བཀོད་པ་ ཤེས་དགོ
- ཡིག་སྒྱིར་གྱི་རྣམ་གཤིས་ཡང་

ཡི་གུ་སིལ་བུ་འདུ་བ་ལས་མིད།
མིང་མང་དུ་འདུ་བ་ལས་ཆོག
ཆོག་མང་དུ་འདུ་བ་ལས་ བརྗོད་པ།
བརྗོད་པ་མང་དུ་འདུ་བ་ལས་བྱེག་བམ་གྱི་ འཕྲུང་པོ་སྒྲུབ།

- མིང་དང་བྱ་ཆོག་ལ་སོགས་པ་ འོས་འབབ་ལྟནམ་སྟེ་ ལག་ལེན་གྱི་ ལམ་ལུགས་མ་ཤེས་པ་ཅིན་ བརྗོད་པའི་ བརྗོད་དོན་ ཀྱིང་སངས་སངས་སྟུཅན་མི་ཚུགས།

མིང་ཚིག་ལག་ལེན་འཐབ་ཐངས།

- མིང་ཚིག (མིང་ཙམ་དང་མིང་ཚན)ཨ སྟོན་འཛུག་དང་རྟེས་འཛུག་ ཡང་འཛུག་ མགོ་ཅན་དང་འདོགས་ཅན་མིང་གཞི་དང་དབྱངས་ཚུ་ལས་གྲུབ་པའི་ཚིག་ཅིག་གིས་བྱ་བ་དང་བྱེད་ལས་ ཁྱད་ཆོས་ཚུ་གི་ཡང་མ་སྟོན་པར་ དོན་གྱི་ངོ་བོ་ཙམ་སྟོན་པ།
- མིང་ཚིག་འདི་ འོས་འབབ་པ་ནི་དོན་དུ་ མིང་བརྡགས་དགོས་པའི་ཁྱངས་འདི་ རྒྱལ་སྤས་ཞི་བ་ལྟ་ཡིས་

མིང་བྱ་གདགས་པར་མ་མཛད་ན།།

འཇིག་རྟེན་ཐམས་ཅད་རྣོངས་པར་འགྱུར།།

དེ་བས་དགོན་པོ་ཐབས་མཁས་པས།།

ཚོས་རྣམ་ཐམས་ཅད་མིང་བརྡགས་པར་མཛད།།

མིང་བརྡགས་ཚུལཨ ༡ཀ སྒྲ་འདོད་རྒྱལ (རྒྱ་མཚན་མེད་པ)

༢ཀ སྒྲ་རྟེས་སྒྲུབ (རྒྱ་མཚན་དང་འབྲེལ་བ་ཡོད་པ)

- ལག་ལེན་འཐབ་ལུགསཨ ༡ཀ མིང་ཙམ།- སྤྱི་མིད། སྤྱིར་མིད། ཚོགས་མིད། བྱད་མིད། རྟགས་མིད། ཞེ་སའི་མིད། མངོན་མིན་གྱི་མིད།

༢ཀ མིང་ཚན།- གང་ཟག དབྱེ་འབྱེད། སྤྱི་འཛུག དེས་བརྗོད། བྱ་ཡུལ།

ཁྱད་ཆོག་ལག་ལེན་འཐབ་ཐངས།

- མིང་གི་ཁྱད་ཆོགཿ མིང་དེ་ཚུ་རེ་རེ་བཞིན་དུ་གི་ཡོན་དང་ ཁྱད་ཆོས་མ་འདྲ་བའི་ཁྱད་པར་སྟོན་པའི་ཆོག
- ལག་ལེན་འཐབ་ལུགསཿ མིང་གི་ *ཀུལ་མ་སྒྲུང་དགོ* (དཔེཿ *མི་མཐས་དྲག*) དེ་ཡང་

  རང་བཞིན་/དོ་བོའི་ཁྱད་ཆོག(Descriptive)

  གྲངས་ཀྱི་ཁྱད་ཆོག

  དུས་ཀྱི་ཁྱད་ཆོག

  ཡོན་ཏན་/ རྣམ་པའི་ཁྱད་ཆོག(Comparative) དང་

  ཁྱད་ཆོས་འབྲས་སྡུད་བྱེད་ཁྱད་ཆོག (Superlative)

དབྱེ་ཚིག་ལག་ལེན་འཐབ་ལུགས།

༡། བྱ་བའི་ཁྲད་ཚིགས། བྱེད་འབྱེལ་དང་ བྱེད་མེད་ལས་ཚིག་གི་ཅི་རང་ཨེན་རྒྱང་ ལྟ་འབད་བའི་སྐབས་ མཐོགས་སྟོང་ ལེགས་ཉེས་དང་གོ་རིམ་ འབད་ཐངས་ཚུ་ཁྲད་པར་/དབྱེ་བ་སྟོན་པ།

༢། ལག་ལེན་འཐབ་ལུགས།: *བྱ་བའི་རྟེ་མ་སྒྲུང་དགོ* (དཔེ: *མཐོགས་པར་བརྐོ*) དེ་ཡང་

༡ ། འགྲ་གི་འབད་ཐངས(བྱ་ཚུལ། བྱ་ཡུལ། བྱ་དུས། རྒྱུ་མཚན།)

༢ ། འགྲ་གི་ཁྲད་མིང་སྟོན་པ(བྱ་ཁྲད། བྱ་བསྡུར།)།

བྱ་ཚོག་འོས་འབབ་ལྡན་འབད་ལག་ལེན་འཐབ་ཐངས།

- བྱ་བའི་དོན་སྟོན་པ། སྨྲ་གཏང་ལག་ལེན་གྱི་དབྱེ་བ་ (བྱེལ་འབྲེལ་དང་བྱེད་མེད།)
- བྱེད་འབྲེལ་ལྟར་ *ཐུ་ཚོག* (དཔེ་ ཤེང་ཏོག) *ཐུ་ཚོག* (དཔེ་ མོ་གོས་འབད་དེ།) *བསྐུལ་ཚོག* (དཔེ་ སྐྱེ་ཇས་སྤྱངས། ཡར་འོངས་ཤིག) *ཀུལ་ཚོག* (དཔེ་ དེ་པ་སོང་།)

བྱ་ཚོག་གི་ཚོག་སྒྲོར་འོས་འབབ་ལྟ་ནམ་འབད་ལགས་ལེན་འཐབ་ཐངས།

འདས་ལ་འཕྲལ་དང་ཡང་འཇུག་ཡོད།།
མ་འོངས་འཕྲལ་ཡོད་ཡང་འཇུག་མེད།།
ད་ལྟ་བ་ལ་གཅིས་ཀ་མེད།།
སྐུལ་ཚིག་འཕྲལ་མེད་ཡང་འཇུག་ཡོད།།

བསྡུབས་

ད BA Prefix

ས SA Superscript

ག GA Root Letter

ྱ RA Subscript and Vowel

ད BA Suffix

ས SA Second Suffix

དཔེ།

	འདས་བ	ད་ལྟ	མ་འོངས	སྐུལ་ཚིག
རྟེན	བསྟེན་ས	སྟེན	བསྟེན	སྟེན་ས
སྒྲ།	བརྗོས་ས	རྗོས	བརྗོས	རྗོས་ཤིག
རྟེན་གཅིག་པ།	བཀྱེས	བཀྱེས	བཀྱེས	

དུས་གསུམ་ལུ་འགྱུར་བ་མེད་པའི་ཡིག་སྟེབ།

མ་འོངས་པ	ད་ལྟ་བ	འདས་པ	གོ་དོན།	དཔེ།
བཀྲེས			ཞོག་སྟོངམ།	ལྟོ་མ་ཐོབ་པར་ལྟོག་བཀྲེས་ནུག
སྐོམ			མཐུང་དགོ་མནོ་བའི་དོན།	ང་ཁ་སྐོམ་ཆི་ཡི།
ཁོམ།			དལག་ཡོད་པའི་དོན།	ཞེ་ལུ་དང་གཅིག་ཁར་མི་ཁོམ་པས།
མཉམ།			འདྲ་བའི་དོན།	ཁོ་དང་ང་སྐྱིད་སྡུག་མཉམ་དགོ།

བྱ་བྱེད་ལས་གསུམ་དང་འབྲེལ་བའི་ དུས་གསུམ་བརྗོ་ཐབས།

བརྗོ་ཐབས	དུས་གསུམ	དཔེར་བརྗོད
བྱ་བའི་ཡུལ་དང་འབྲེལ་བའི་ལས	མ་འོངས་པ	བརྐབ་ཀི། བརྐང་ཀི། བསྒྲེང་ཀི། བསྒྲུབ་ཀི། ལ་སོགས་པ"
བྱེད་པ་པོ་དང་འབྲེལ་བའི་ལས	ད་ལྟ་བ	སྤུབ་དོ། ཀྲུབ་དེས། འཁལ་དོ། བཙུགས་དོ། རྟང་དེས། ལ་སོགས་པ"
ལྟ་འབད་ཚོར་མི་	འདས་པ	བཙུགས་ཅི། བཞོགས་ཅི། ཟ་ཡི། བྱིས་ཡི། བསྒྲུབས་ཡི། ལ་སོགས་པ"

དེ་ག།

- དཀྱས་གསུམ་ལྷུ་འགྱུར་བ་མེད་པའི་ཡིག་སྟེབ་ ༩༠ ངོས་འཛོད་འབད་དེ་བྱེས།